

SITUACIÓN DEFICIENCIAS DETERMINADAS      PREVIAMENTE       DURANTE       POSTERIOR

DEPARTAMENTO:	BAJA VERAPAZ	MUNICIPIO:	Purulha
NOMBRE DEL ESTABLECIMIENTO:	COPB ANEXO A EROM	DIRECCIÓN DEL ESTABLECIMIENTO:	Caserio El Comunal
CÓDIGO DEL ESTABLECIMIENTO:	15-08-0266-41	FECHA:	8/10/2024



Foto1: finalizacion de piso



Foto 2: finalizacion de estructura metalica y techado troquelado



Foto 3: finalizacion de puerta y ventanas de pvc



Foto 4: finalizacion de modulo tipo fortico

Observación: Si es necesario se pueden agregar hojas adicionales y actualizar el número de hojas.



Firma y sello del Presidente de la O.P.



Firma y Sello Director Centro Educativo Público





SITUACIÓN DEFICIENCIAS DETERMINADAS      PREVIÓ       DURANTE       POSTERIOR

DEPARTAMENTO:	BAJA VERAPAZ	MUNICIPIO:	Purulha
NOMBRE DEL ESTABLECIMIENTO:	COPB ANEXO A EROM	DIRECCIÓN DEL ESTABLECIMIENTO:	Caserío El Comunal
CÓDIGO DEL ESTABLECIMIENTO:	15-08-0266-41	FECHA:	8/10/2024



Foto1: reparacion de cocina finalizada



Foto 2: techo de cocina finalizado

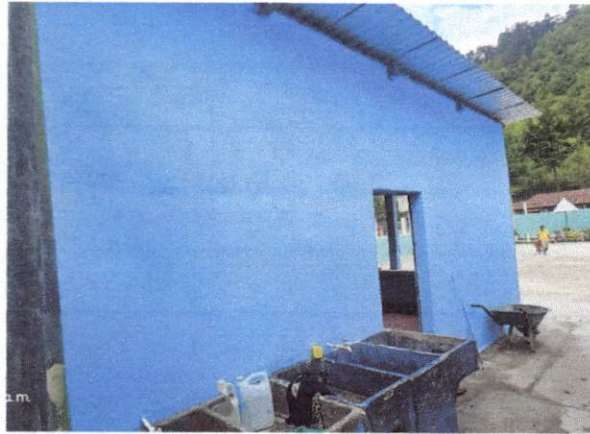

Foto 3: aplicacion de cocina finalizada



Foto 4: pintura de cocina finalizada

Observación: Si es necesario se pueden agregar hojas adicionales y actualizar el número de hojas.

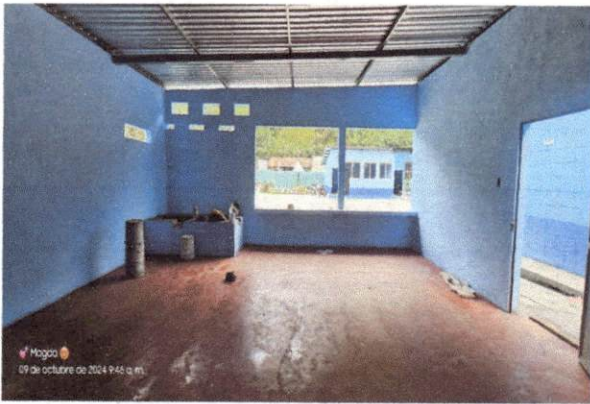

Firma y sello del Presidente de la OMP

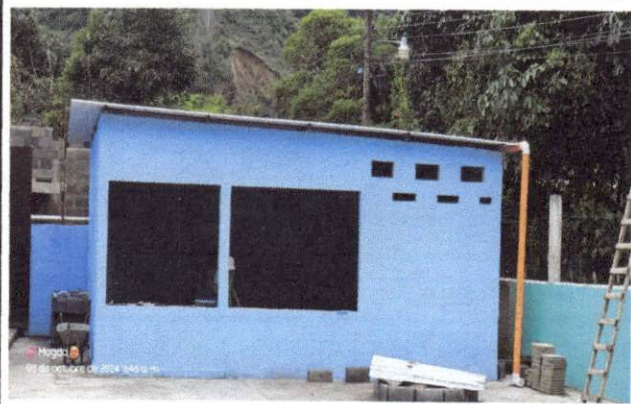

Firma y Sello Director Centro Educativo Público





SITUACIÓN DEFICIENCIAS DETERMINADAS      PREVIO       DURANTE       POSTERIOR

DEPARTAMENTO:	BAJA VERAPAZ	MUNICIPIO:	Purulha
NOMBRE DEL ESTABLECIMIENTO:	COPB ANEXO A EROM	DIRECCIÓN DEL ESTABLECIMIENTO:	Caserio El Comunal
CÓDIGO DEL ESTABLECIMIENTO:	15-08-0266-41	FECHA:	8/09/2024



Foto1: colocacion de privacinta



Foto 2: instalacion de porton

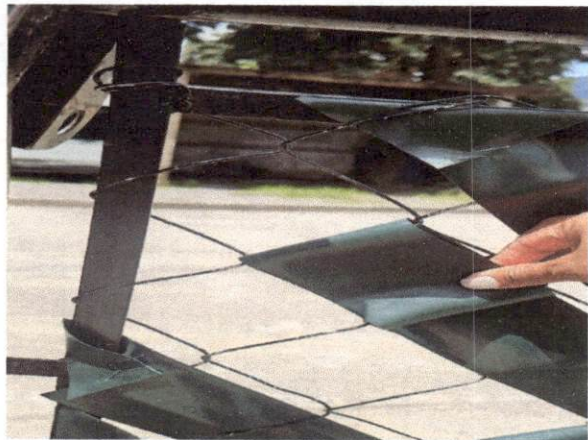

Foto 3: finalizacion de privacinta

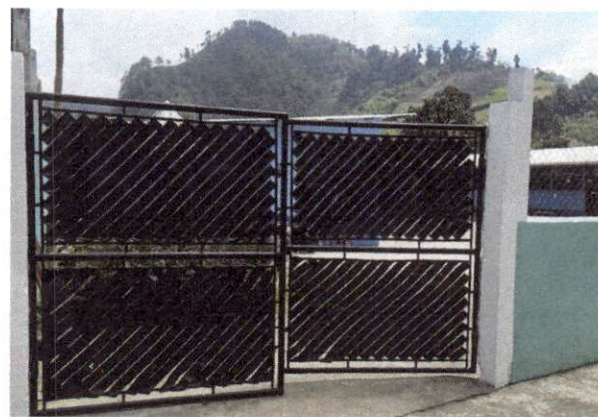

Foto 4: finalizacion de porton

Observación: Si es necesario se pueden agregar hojas adicionales y actualizar el número de hojas.



Firma y sello del Presidente de la OPE



Firma y Sello Director Centro Educativo Público

